



Naamsesteenweg 232 , 3001 Heverlee
Telefoonnummer: +32 (0)16 89 51 89
E-mail: tom@fw4.be

TE KOOP - VAKANTIEWONING

Kruispuntstraat 35, 1200 Sint-Lambrechts-Woluwe

€ 321.500

Ref. V 01.01

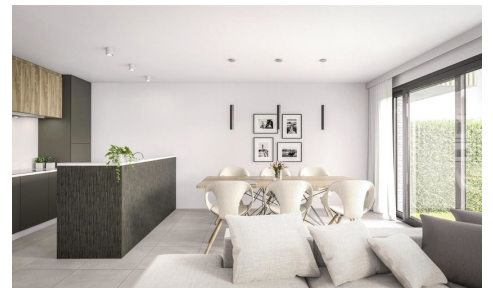

Aantal slaapkamers: 4
Aantal badkamers: 4
Garages: 2
Beschikbaarheid: bij oplevering

Bew. opp.: 450m²
Grond opp.: 2300m²
Terras opp.: 24m²
Buurt: villa wijk

EPC: 123kwh/m²/j
Type beglazing: driedubbele
beglazing
Type verwarming: gas cv

OMSCHRIJVING

Beschrijving uit WHISE:

Uitzonderlijk en kwalitatief wonen in Brussel, vlakbij water en groen. Genieten van ruime terrassen en adembenemende panorama's, met de historische site Tour & Taxis op een boogscheut. Elke dag het beste van jezelf en van de stad beleven.

Green Living Brussels is het enige project aan de overkant van het water dat onlosmakelijk verbonden is met Tour & Taxis via de gloednieuwe Picardbrug. Die steek je binnenkort gewoon over te voet, met de fiets of met de bus.

Green Living Brussels brengt mensen samen. Iedereen vindt hier zijn ideale stek: van professionals, creatievelingen en innovators tot singles, gezinnen en actieve senioren.

Het openbaar vervoer ligt aan je voeten, waardoor Green Living Brussels ook een ideale plek is als pied-à-terre in Brussel of voor pendelaars.

Het project bestaat uit **hoogkwalitatieve** appartementen.

Prachtige gevel in natuursteen met aluminium raamkozijnen. Fantastische interieur afwerkingen zoals Belgische MAPE keukens met kwaliteitsvolle toestellen waaronder Miele. Sanitair van ondermeer Villeroy & Boch met moderne Grohe-kranen.

Deze prachtige appartementen worden volledig afgewerkt met hoogwaardige materialen waarbij u zelf kan kiezen volgens lastenboek. Het energiezuinig project voldoet aan de recentste EPB-voorschriften.

Enkele sterke pluspunten van het project:

- Veel lichtinval in alle appartementen;
- Dubbel superisolerend helder glas met k-waarde van 1,1;
- Zeer lage BEN waarde van <E10!
- Inkom van de parkeergarage is voorzien van automatische sectionaalpoort;
- Gemeenschappelijke fietsenberging bovengronds.

Verkoop onder Wet Breyne.

Grondaandeel onder registratie, constructie onder BTW.

Ondergrondse autostaanplaats beschikbaar mits meerprijs van €16.000,-.

Bovengrondse autostaanplaats beschikbaar mits meerprijs van €7.500,-.

Ondergrondse kelderberging beschikbaar mits meerprijs van €5.000,-.

Laatste toevoeging 22/08/2024.

FINANCIIEEL

Prijs: € 321.500,00

Onder BTW stelsel: Ja

LIGGING

Buurt: Villa wijk

School nabij: 124m

EPC score: 123
EPC code: 11111112222223-3333-TGRDZ
EPC klasse: C
E-peil: 23
K-peil: 23
Isolatie: Ja
Dubbele beglazing: Ja, thermische onderbreking
Type beglazing: Driedubbele beglazing
Ramen: Aluminium
Elektriciteitskeuring: Ja, conform
Datum keuring: 01/01/2009
Type verwarming: Gas cv
Verwarming: Individueel
Attest gasketel: Ja
Zonnepanelen: Fotovoltaïsche
Regenwaterput: 2.345 L
Olietank: 1.000 L
Olietankattest: Ja
Datum keuring olietankattest: 01/01/2134

Dakterras: Ja
Wasplaats: 11,00 m²
Kelder: 21,00 m²
Wijnkelder: Ja
Geventileerde ruimte: Ja
Zolder: 45,00 m², 9mx5m

TECHNIEKEN

Elektriciteit: Ja
Elektriciteit details: 220 V
Riolering: Ja
Gas: Ja
Water: Ja

STEDENBOUW

Bouwvergunning: Ja
Milieuvergunning: Ja
Bestemming: Woongebied
Dagvaarding: Nee
Voorkooprecht: Nee
Verkavelingsvergunning: Ja
As-built: Ja
As-built attest verkregen: Ja
Asbestinventarisattest: Ja
Asbestinventarisattest opmaak datum:
07/12/2022
Asbestinventarisattest informatie: Beschikbaar bij
eigenaar
O-peil: Effectief overstromingsgevoelig gebied -
Afgbakend overstromingsgebied
Kadaster sectie: Azerty van de bob
Kadaster nummer: 123
Plan van het kadaster: Ja
Inplantingsplan: Ja
Bodemattest: Ja

PARKING

Garage: 2
Carport: 2
Parkings buiten: 5
Parkings binnen: 10