



Naamsesteenweg 232 , 3001 Heverlee
Telefoonnummer: +32 (0)16 89 51 89
E-mail: tom@fw4.be

TE KOOP - LANDHUIS

Kruispuntstraat 35, 1200 Sint-Lambrechts-Woluwe

€ 359.000

Ref. 3702182

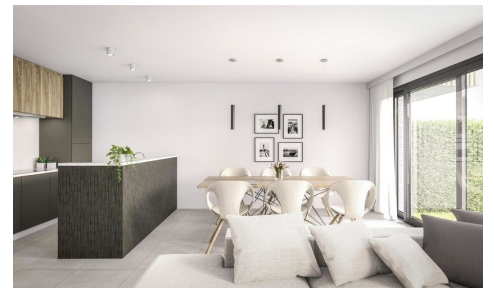

Aantal slaapkamers: 4
Aantal badkamers: 4
Garages: 2
Beschikbaarheid: bij oplevering

Bew. opp.: 450m²
Grond opp.: 2300m²
Terras opp.: 24m²
Buurt: villa wijk

EPC: 123kwh/m²/j
Type verwarming: gas cv

OMSCHRIJVING

"Lorem ipsum dolor sit amet, consectetur adipiscing elit, sed do eiusmod tempor incididunt ut labore et dolore magna aliqua. Ut enim ad minim veniam, quis nostrud exercitation ullamco laboris nisi ut aliquip ex ea commodo consequat.

FINANCIIEEL

Prijs: € 359.000,00
Onder BTW stelsel: Ja
Beschikbaarheid: Bij oplevering
Beschikbaarheid datum: 30 Juli 2014
Kadastraal inkomen: € 3.456,00
Geïndexeerd kad. inkomen: € 2.345,00
Gemeenschappelijke kosten: € 254,00/maand
Onroerende voorheffing: € 11.111,00
Opbrengsteigendom: Ja
Vrij beroep mogelijk: Ja

GEBOUW

Bewoonbare oppervlakte: 450,00 m²
Aantal gevels: 4
Bouwjaar: 2013
Nieuwbouw: Ja
Renovatiejaar: 2014
Staat: Nieuw
Aantal verdiepingen: 3
Oppervlakte hoofdgebouw: 215 m²
Gevelbreedte: 13,00 m
Oriëntatie achtergevel: Zuid

COMFORT

Gemeubeld: Ja
Handicapvriendelijk: Ja
Alarm: Ja
Parlofoon: Ja
Videofoon: Ja
Lift: Ja
Rolluiken: Ja
Gepantserde deur: Ja
Air conditioning: Ja
Zwembad: 5mx6m

BEVEILIGING

LIGGING

Buurt: Villa wijk
School nabij: 124m
Winkels nabij: 123m
Openbaar vervoer nabij: 125m
Sportcentrum nabij: 99m

TERREIN

Grondoppervlakte: 2.300,00 m²
Terreindiepte: 235,00 m
Breedte aan straatkant: 234,00 m
Tuin: Ja (1.800,00 m²)
Oriëntatie terras 1: Zuid

INDELING

Woonkamer: 30,00 m²
Eetkamer: 40,00 m²
Keuken: 20,00 m², VS volledig geïnstalleerd
Bijkeuken: Ja
Bureau: 11,00 m²
Veranda: Ja
Slaapkamer 1: 21,00 m²
Slaapkamer 2: 22,00 m²
Slaapkamer 3: 23,00 m²
Slaapkamer 4: 24,00 m²
Slaapkamer 5: 25,00 m²
Badkamer type: Alle comfort
Douchekamers: 2
Toiletten: 3
Terras: 23,00 m²
Tweede terras: 24,00 m²
Wasplaats: Ja
Kelder: Ja
Geventileerde ruimte: Ja
Zolder: Ja, 9mx5m

TECHNIEKEN

Toegangscontrole: Ja

ENERGIE

EPC score: 123

EPC code: 11111112222223-3333-TGRDZ

EPC klasse: C

E-peil: 23

K-peil: 23

Dubbele beglazing: Ja, thermische onderbreking

Ramen: Aluminium

Elektriciteitskeuring: Ja, conform

Datum keuring: 01/01/2009

Type verwarming: Gas cv

Verwarming: Individueel

Attest gasketel: Ja

Zonnepanelen: Fotovoltatische

Regenwaterput: 2.345 L

Olietank: 1.000 L

Datum keuring olietankattest: 01/01/2134

Elektriciteit: Ja

Riolering: Ja

Gas: Ja

Water: Ja

STEDENBOUW

Bestemming: Woongebied

Bouwvergunning: Ja

Verkavelingsvergunning: Ja

Voorkooprecht: Nee

As-built: Ja

As-built attest verkregen: Ja

Dagvaarding: Nee

O-peil: Effectief overstromingsgevoelig gebied -

Afgebakend overstromingsgebied

Kadaster sectie: Azerty van de bob

Kadaster nummer: 123

Bodemattest: Ja

PARKING

Garage: 2

Carport: Ja