



Naamsesteenweg 232 , 3001 Heverlee  
**Telefoonnummer:** +32 (0)16 89 51 89  
**E-mail:** tom@fw4.be

## TE KOOP - KASTEEL

Naamsesteenweg 86, 3001 Heverlee

€ 359.000

Ref. Tattoo 2

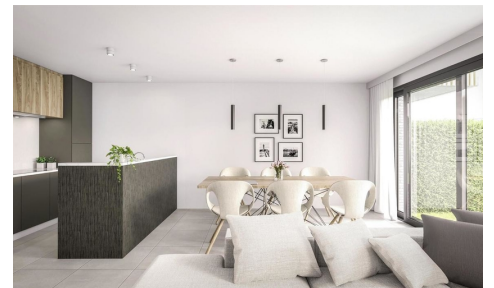

Aantal slaapkamers: 4  
Aantal badkamers: 4  
Garages: 2  
Beschikbaarheid: bij oplevering

Bew. opp.: 450m<sup>2</sup>  
Grond opp.: 2300m<sup>2</sup>  
Terras opp.: 24m<sup>2</sup>  
Buurt: villa wijk

EPC: 123kwh/m<sup>2</sup>/j  
Type beglazing: trippele beglazing  
Type verwarming: gas cv

## OMSCHRIJVING

"Lorem ipsum dolor sit amet, consectetur adipiscing elit, sed do eiusmod tempor incididunt ut labore et dolore magna aliqua. Ut enim ad minim veniam, quis nostrud exercitation ullamco laboris nisi ut aliquip ex ea commodo consequat.

---

## FINANCIIEEL

Prijs: € 359.000,00  
Onder BTW stelsel: Ja  
Beschikbaarheid: Bij oplevering  
Beschikbaarheid datum: 30 Juli 2014  
Kadastraal inkomen: € 3.456,00  
Geïndexeerd kad. inkomen: € 2.345,00  
Gemeenschappelijke kosten: € 254,00/maand  
Onroerende voorheffing: € 11.111,00  
Opbrengsteigendom: Ja  
Vrij beroep mogelijk: Ja

## GEBOUW

Bewoonbare oppervlakte: 450,00 m<sup>2</sup>  
Aantal gevels: 4  
Bouwjaar: 2013  
Nieuwbouw: Ja  
Renovatiejaar: 2014  
Staat: Nieuw  
Verdiep: 1  
Aantal verdiepingen: 3  
Oppervlakte hoofdgebouw: 215 m<sup>2</sup>  
Gevelbreedte: 13,00 m  
Orangerie: 22,00 m<sup>2</sup>  
Oriëntatie achtergevel: Zuid

## COMFORT

Gemeubeld: Ja  
Handicapvriendelijk: Ja  
Alarm: Ja  
Parlofoon: Ja  
Videofoon: Ja  
Lift: Ja  
Rolluiken: Ja  
Gepantserde deur: Ja  
Open haard: Ja  
Air conditioning: Ja  
Zwembad: 5mx6m

## LIGGING

Buurt: Villa wijk  
School nabij: 124m  
Winkels nabij: 123m  
Openbaar vervoer nabij: 125m  
Sportcentrum nabij: 99m

## TERREIN

Grondoppervlakte: 2.300,00 m<sup>2</sup>  
Terreindiepte: 235,00 m  
Breedte aan straatkant: 234,00 m  
Tuin: Ja (1.800,00 m<sup>2</sup>)  
Oriëntatie terras 1: Zuid  
Oriëntatie terras 2: Zuidoosten

## INDELING

Hal: 5,00 m<sup>2</sup>  
Woonkamer: 30,00 m<sup>2</sup> 6mx5m  
Eetkamer: 40,00 m<sup>2</sup> 5mx8m  
Keuken: 20,00 m<sup>2</sup>, VS volledig geïnstalleerd  
Keuken detail: , Mooi afgewerkt met marmer en kamelenhuid  
Bijkeuken: 5,00 m<sup>2</sup>  
Berging: Ja  
Bureau: 11,00 m<sup>2</sup>  
Veranda: Ja  
Nachthal: 9,00 m<sup>2</sup>  
Slaapkamer 1: 21,00 m<sup>2</sup>, parket  
Slaapkamer 2: 22,00 m<sup>2</sup>, tegels  
Slaapkamer 3: 23,00 m<sup>2</sup>, vasttapijt  
Slaapkamer 4: 24,00 m<sup>2</sup>, laminaat  
Slaapkamer 5: 25,00 m<sup>2</sup>, kurk  
Slaapkamer 6: 26,00 m<sup>2</sup>, plancher  
Slaapkamer 7: 27,00 m<sup>2</sup>, quickstep  
Slaapkamer 8: 28,00 m<sup>2</sup>, linoleum  
Slaapkamer 9: 29,00 m<sup>2</sup>, natuursteen  
Slaapkamer 10: 30,00 m<sup>2</sup>, marmer  
Dressings: 1

Poolhouse: Ja  
Sauna: Ja  
Tennis: 2 velden in gravel  
Fitnessruimte: 12,00 m<sup>2</sup>

## BEVEILIGING

Toegangscontrole: Ja  
Toegangscontrole type: Slagboom  
Omheining: Ja  
Omheining type type: Stevige draad  
Brandpreventie: Ja  
Brandpreventie type: Tralalalalalalalala

## ENERGIE

EPC score: 123  
EPC code: 11111112222223-3333-TGRDZ  
E-peil: 23  
K-peil: 23  
Isolatie: Ja  
Dubbele beglazing: Ja, thermische onderbreking  
Type beglazing: Trippele beglazing  
Ramen: Aluminium  
Elektriciteitskeuring: Ja, conform  
Datum keuring: 01/01/2009  
Type verwarming: Gas cv  
Verwarming: Individueel  
Attest gasketel: Ja  
Zonnepanelen: Fotovoltaïsche  
Regenwaterput: 2.345 L  
Olietank: 1.000 L  
Olietankattest: Ja  
Datum keuring olietankattest: 01/01/2134

Dressing: 12,00 m<sup>2</sup>  
Badkamer 1: 12,00 m<sup>2</sup>  
Badkamer type: Alle comfort  
Badkamer details: Schoon  
Badkamer 2 : 13,00 m<sup>2</sup> luxe  
Badkamer 2 details: Lelijk  
Badkamer 3 : 14,00 m<sup>2</sup> ligbad  
Badkamer 3 details: Prachtige badkamer deels in marmer  
Badkamer 4 : 15,00 m<sup>2</sup> douche en ligbad  
Douchekamers: 2  
Toiletten: 3  
Terras: 23,00 m<sup>2</sup>  
Tweede terras: 24,00 m<sup>2</sup>  
Dakterras: Ja  
Wasplaats: 11,00 m<sup>2</sup>  
Kelder: 21,00 m<sup>2</sup>  
Wijnkelder: Ja  
Geventileerde ruimte: Ja  
Zolder: 45,00 m<sup>2</sup>, 9mx5m

## TECHNIEKEN

Elektriciteit: Ja  
Elektriciteit details: 220 V  
Riolering: Ja  
Gas: Ja  
Water: Ja

## STEDENBOUW

Bestemming: Woongebied  
Bouwvergunning: Ja  
Verkavelingsvergunning: Ja  
Voorkooprecht: Nee  
As-built: Ja  
As-built attest verkregen: Ja  
Dagvaarding: Nee  
O-peil: Effectief overstromingsgevoelig gebied -  
Afgebakend overstromingsgebied  
Kadaster sectie: Azerty van de bob  
Kadaster nummer: 123  
Plan van het kadaster: Ja  
Inplantingsplan: Ja  
Bodemattest: Ja  
Milieuvergunning: Ja

## PARKING

Garage: 2  
Carport: 2

Parkings buiten: 5