



Naamsesteenweg 232 , 3001 Heverlee
Telefoonnummer: +32 (0)16 89 51 89
E-mail: tom@fw4.be

TE KOOP - BUITENGEWOON HUIS

Naamsesteenweg 86, 3001 Heverlee

€ 123.456

Ref. 1914122

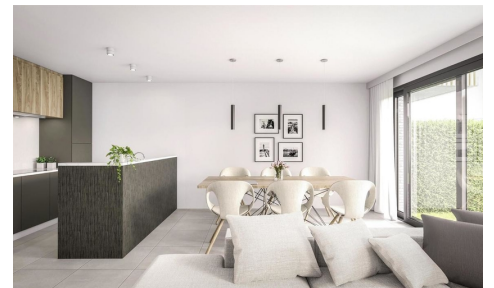

Aantal slaapkamers: 2
Beschikbaarheid: vanaf akte

Bew. opp.: 345m²
Terras opp.: 1234m²

OMSCHRIJVING

Dit is de korte beschrijving in het **Nederlands**. Hier komt informatie over de naburige winkels over het pand en mag enkel getond worden met die speciale link.

Bob is ne wielerfanaat, maar heeft nog zijwiletjes

Johan speelt petanque en is Belgisch kampioen

FINANCIIEEL

Prijs: € 123.456,00

Beschikbaarheid: Vanaf akte

Beschikbaarheid datum: 22 September 2014

Geïndexeerd kad. inkomen: € 55.454,00

Gemeenschappelijke kosten: € 8.888,00/maand

Kiekeboe is het lievelingsboekje van den Bob NL

Overdracht aandelen: Ja

Onroerende voorheffing: € 656.565,00

GEBOUW

Bewoonbare oppervlakte: 345,00 m²

Aantal gevels: 3

Verdiep: 2

Aantal verdiepingen: 3

Netto oppervlakte: 456,00 m²

Bruto oppervlakte: 789,00 m²

Oppervlakte hoofdgebouw: 567 m²

Gevelbreedte: 34,00 m

COMFORT

Air conditioning: Ja

TERREIN

Terreindiepte: 34,00 m

Tuin: Ja (234,00 m²)

INDELING

Terras: 1.234,00 m²

Kelder: 121,00 m²

STEDENBOUW

Bouwvergunning: Niet meegedeeld

Milieuvergunning: Ja

Bestemming: Niet meegedeeld

Dagvaarding: Niet meegedeeld

Voorkooprecht: Ja

Verkavelingsvergunning: Niet meegedeeld

O-peil: Effectief overstromingsgevoelig gebied -

Afgebakend overstromingsgebied - Details: Johan

en Bob zijn fietsbudies. Johan heeft wel een

moteurke en zo is hij sneller dan Bob NL

Kadaster sectie: Azerty

Kadaster nummer: 1234567

Plan van het kadaster: Ja

Bodemattest: Ja

PARKING

Parkings buiten: 5

Parkings binnen: 4