



Naamsesteenweg 232 , 3001 Heverlee

Numéro de téléphone: +32 (0)16 89 51 89

Email: tom@fw4.be

A VENDRE - PENTHOUSE

€ 375.000

Nieuwstraat 14-2, 1730 Asse

Ref. Appt. 4.4 / Nieuwstr

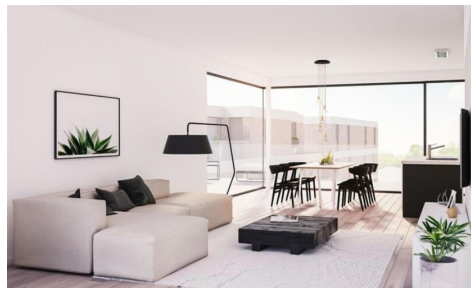

Nombre de chambres: 2
Nombre de salle de bains: 1
Disponibilité: à la livraison

Surf. Hab: 110m²
Surf. Terrain: 110m²
Surf. terrasse.: 89m²
Quartier: centre ville

DESCRIPTION

FINANCES

Prix: € 375.000,00
Sous régime TVA: Oui
Disponible: à la livraison
Disponible date: 01 Juin 2021

BÂTIMENT

Surface habitable: 110,00 m²
Année de construction: 2018
État: Neuf
Étage: 4
Étages: 4
Orientation d'arrière: Est

CONFORT

Meublé: Non
Vidéophone: Oui
Ascenseur: Oui

ENERGIE

Double vitrage: Oui, isol. thermique et acoustique
Fenêtres: Aluminium
Certificat d'électricité: Oui, conforme
Type de chauffage: Gaz
Chauffage: Individuel

LOCALISATION

GÉOGRAPHIQUE

Environnement: Centre ville, centre ville
École à proximité: 500m
Commerces à proximité: 50m
Transports publics à proximité: 50m
Autoroute à proximité: 1.000m
Centre sportif à proximité: 500m

TERRAIN

Superficie terrain: 110,00 m²
Jardin: Non
Orientation terrasse 1: Est

AMÉNAGEMENT

Cuisine: Oui, amer. super-équipée
Salle de bain type: Tout confort
Terrasse: 88,50 m²
Buanderie: Oui
Cave: Oui

TECHNIQUES

Électricité: Oui
Câbles téléphoniques: Oui
Egouts: Oui
Gaz: Oui
Eau: Oui

URBANISME

Permis de bâtir: Oui
Affectation: Non communiqué
Intimation en justice: Non communiqué
Droit de préemption: Non communiqué
Permis de lotir: Non communiqué

PARKING

Parkings extérieur: Non
Parkings intérieur: Oui

