



Naamsesteenweg 232 , 3001 Heverlee

Numéro de téléphone: +32 0470910161

Email: jobs@fw4.be

A LOUER - MAISON DE CAMPAGNE

Mechelsesteenweg 145, 1970 Wezembeek-Oppem

€ 2.140

Ref. 2533408

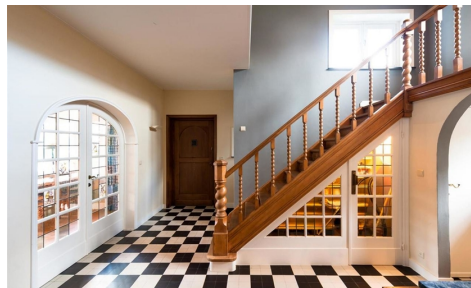

Nombre de chambres: 4
Nombre de salle de bains: 2
Garages: 2
Disponibilité: à la livraison

Surf. Hab: 450m²
Surf. Terrain: 2300m²
Surf. terrasse.: 24m²
Quartier: villa

PEB/EPB: 234kwh/m²/j
Type de verre: triple vitrage

DESCRIPTION

Prachtige hoeve van 450m² met 5 slaapkamers en 2 badkamers. Uitstekend isolatie, alle comfort is voorzien.
FR flash/sms, geen korte beschrijving

FINANCES

Prix: € 2.140,00/mois
Disponible: à la livraison
Disponibile date: 10 Juin 2016
Revenu cadastral: € 3.456,00
Revenu cadastral indexé: € 2.345,00
Charges commune: € 254,00/mois
Précompte immobilier: € 11.111,00

BÂTIMENT

Surface habitable: 450,00 m²
Façades: 4
Année de construction: 2000
Rénovation: 2014
État: Bon état
Étages: 3
Zone principale: 215 m²
Largeur façade: 13,00 m
Orangerie: 22,00 m²
Orientation d'arrière: Sud

CONFORT

Animaux domestiques: Oui
Accès handicapé: Oui
Alarme: Oui
Parlophone: Oui
Vidéophone: Oui
Ascenseur: Oui
Volets: Oui
Porte blindée: Oui
Feu ouvert: Oui
Air conditioning: Oui
Piscine: Oui
Poolhouse: Oui
Tennis: Oui

SÉCURITÉ

Contrôle d'accès: Oui

LOCALISATION

GÉOGRAPHIQUE

Environnement: Villa
École à proximité: 124m
Commerces à proximité: 123m
Transports publics à proximité: 125m
Centre sportif à proximité: 99m

TERRAIN

Superficie terrain: 2.300,00 m²
Profondeur terrain: 100,00 m
Largeur à la rue: 23,00 m
Jardin: Oui (1.800,00 m²)
Orientation terrasse 1: Sud
Orientation terrasse 2: Sud-est

AMÉNAGEMENT

Salle de séjour: 30,00 m²
Salle à manger: 40,00 m²
Cuisine: 20,00 m², amer. super-équipée
Débarras: Oui
Bureau: 11,00 m²
Chambre 1: 21,00 m², parquet
Chambre 2: 22,00 m², carrelages
Chambre 3: 23,00 m², tapis plain
Chambre 4: 24,00 m², laminé
Salle de bain 1: 12,00 m²
Salle de bain type: Tout confort
Salle de bain 2 : 13,00 m² luxe
Toilettes: 3
Terrasse: 23,00 m²
Terrasse 2: 24,00 m²
Toiture terrasse: Oui
Grenier: 45,00 m²

TECHNIQUES

Électricité: Oui
Électricité détails: 220 V

Contrôle d'accès type: Barrière
Prévention du feu: Oui
Prévention du feu type: Sprinklers

Egouts: Oui
Gaz: Oui
Eau: Oui

ENERGIE

PEB score: 234
PEB emissions CO2: 1000
Isolation: Oui
Double vitrage: Oui, isol. thermique
Type de vitrage: Triple vitrage
Fenêtres: Aluminium
Certificat d'électricité: Oui, conforme
Type de chauffage: Gaz (chau. centr.)
Chauffage: Individuel
Attestation chauffage gaz: Oui
Panneaux solaires: Photovoltaïque
Réservoir d'eau: 2.345 L
Réservoir de mazout: 1.000 L

URBANISME

Affectation: Zone d'habitat
Zone inondable: Zone inondable effective -
zone inondable délimitée
Plan du cadastre: Oui
Plan d'implantation: Oui
Attestation sol: Oui
Permis d'Environnement: Oui

PARKING

Garage: 2
Carport: 2